

BYGGEINFORMASJON NOVEMBER 2020 – VIA RUSELØKKVEIEN 26 AS

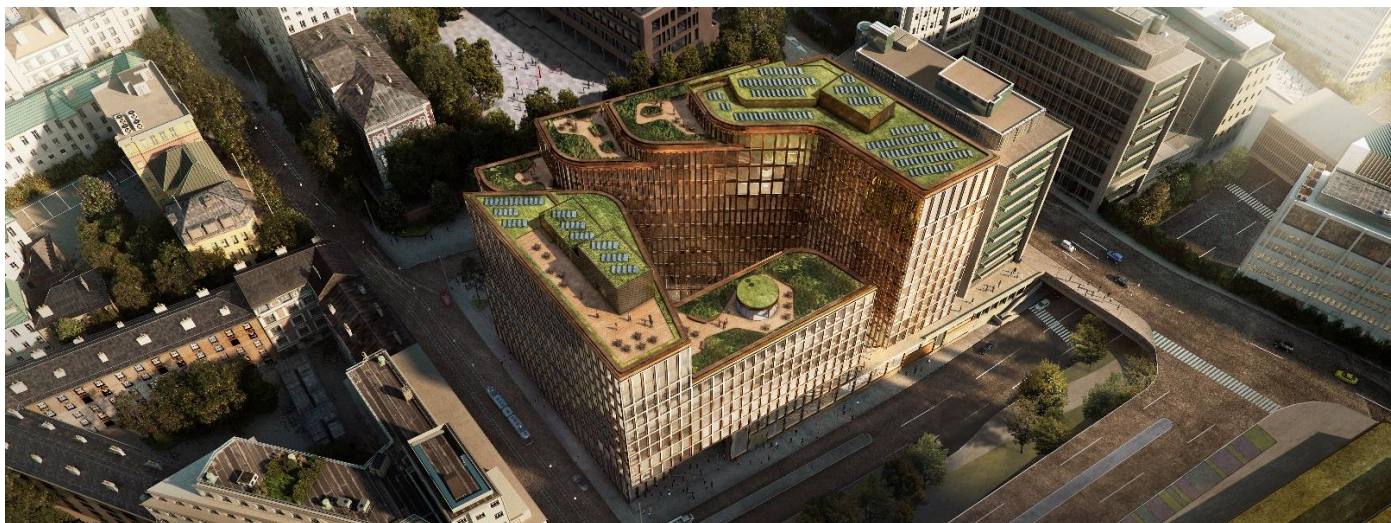

PLANLAGT ARBEID I PERIODEN

- Fasade montering (glass)på gatenivå vil pågå. Mot Munkedamsvn.
- Arbeider på Cort Adlers torg. Her vil det på sikt komme ett byggeplassgjerde. Har begynt med innkjøring av masse. Dette pågår
- Fjerne asfalt i Ruseløkkvn.
- Tekke p-hus /Russeløkkvn.
- Starter med å sette kantstein i Riseløkkvn.
- Fullføre vann og avløp + høyspent i Munkedamsveien.
- Takarbeider, som teknisk rom og papptekking-fasadevasksystem-mm.
- Granitt belegning mellom Dr.Maudsgt. og Ruseløkkvn. 26
- Cort Adlersgt. Klargjøres for anleggsgartner.
- Innredningsarbeider er i full gang.

SÆRSKILT STØYENDE AKTIVITETER

MASKINER/UTSTYR SOM ANVENDES:

- Ingen
- Tårnkran
- Mobilkraner
- Gravemaskiner
- Lastebiler
- Betongbiler
- Betongpumper

KONTAKTINFORMASJON

Nabokontakt ved anleggsstedet i byggeperioden er:

Hans Halse
hans.halse@veidekke.no